Ablaufgarnitur ohne Druckverschluss 1 1/4" - Schwarz matt

IMO

10 126 970

Passt zu: IMO, LULU, MADISON, MEM, TARA, CL.1, LISSÉ, VAIA, META, CYO

Schwarz matt	10 126 970-33
Chrom	10 126 970-00
Platin gebürstet	10 126 970-06
Platin	10 126 970-08
Messing (23kt Gold)	10 126 970-09
Dark Chrome	10 126 970-19
Light Gold	10 126 970-26
Light Gold gebürstet	10 126 970-27
Messing gebürstet (23kt Gold)	10 126 970-28
Bronze gebürstet	10 126 970-42
Champagne gebürstet (22kt Gold)	10 126 970-46
Champagne (22kt Gold)	10 126 970-47
Chrom gebürstet	10 126 970-93
Dark Platinum gebürstet	10 126 970-99

Ablaufgarnitur ohne Druckverschluss 1 1/4" - Schwarz matt

IMO

10 126 970

Nur für Becken ohne Überlauf geeignet.

Ablaufgarnitur ohne Druckverschluss 1 1/4" - Schwarz matt

IMO

10 126 970

mm [inches]

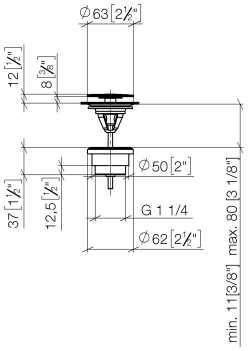

Ablaufgarnitur ohne Druckverschluss 1 1/4" - Schwarz matt

IMO

10 126 970

Ersatzteile für die anderen Oberflächenvarianten finden Sie hier: Chrom

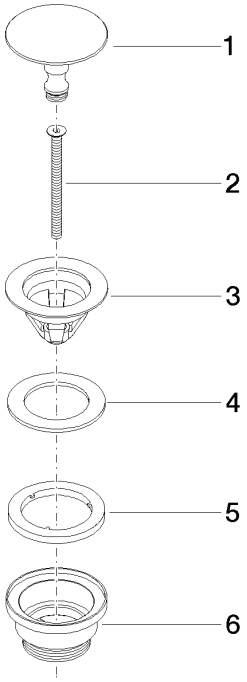

Ersatzteilstückliste

Nr.	Artikelnummer	Benennung	Verbaumenge	Lieferzeit
1	09 31 20 097-33	Stopfen	1	30
2	09 30 30 179 90	Schraube	1	2
3	09 11 01 038-33	Kelch	1	30
4	09 14 05 061 90	Dichtung	1	2
5	09 14 03 153 90	Dichtung	1	2
6	09 11 10 156-33	Anschluss	1	60